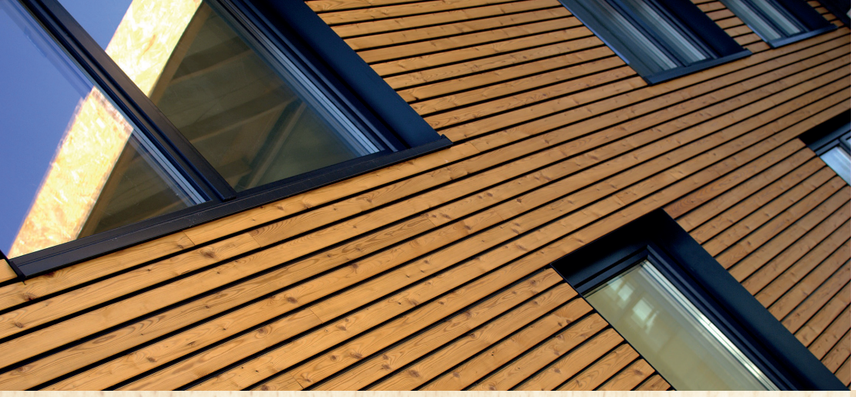

Projektförderung und Netzwerkbildung

— Zur Steigerung der Wettbewerbsfähigkeit unterstützt das Holzbauzentrum kleinere und mittlere Holzbauunternehmen im Norden.

Durch die Verknüpfung von Zimmerer und Holzbaubetrieben, Architekten und Ingenieuren wird die gesamte Wertschöpfungskette Holz gestärkt.

Gleichzeitig ist das Holzbauzentrum Verbindungsstelle zur Holz- und Forstwirtschaft und arbeitet in verschiedenen Gremien der Normgebung mit, um die regionalen Besonderheiten des Holzbaus im Norden einzubringen.

Informationen und Service für die Holzbaubranche

— Das Holzbauzentrum verfügt über eine Online-Mediathek, in der Sie Merkblätter, Fachbeiträge und Informationsschriften als Download finden.

Weiterhin steht eine umfangreiche Sammlung von Normen und Regelwerken bereit.

Abonnieren Sie unseren Newsletter! Damit werden Sie regelmäßig über unsere Fortbildungen und Aktuelles aus der Holzbauwelt informiert.

HBZ*
*Holzbauzentrum Nord

www.hbz-nord.de

HBZ*
*Holzbauzentrum Nord

Hopfenstr. 2e · 24114 Kiel
info@hbz-nord.de
www.hbz-nord.de

T +49.0.431. 53 54 7 13 Büro
T +49.0.431. 53 54 7 21 Fachberatung
F +49.0.431. 53 54 7 77 Fax

Sie benötigen kompetente **Fachberatung**?
Sie wünschen **Informationen zur Mitgliedschaft**?
Sie suchen einen **Sachverständigen**?
Sie wollen sich über **aktuelle Seminare und Veranstaltungen** informieren?
Sie möchten unseren **Newsletter** erhalten?
Sie haben sonstige **Fragen rund um den Holzbau**?

Dann freuen wir uns über Ihre E-Mail an **info@hbz-nord.de**
oder Ihren Anruf unter **+49.0.431. 53 547-13**

Bildnachweis:
www.fotolia.com
Informationsdienst Holz –
Holzbau Handbuch – Reihe 1
Teil 1 Folge 7 „Holzrahmenbau"
HBZ*

FSC
www.fsc.org
MIX
Aus verantwortungsvollen Quellen
FSC® C128904

HBZ*
*Holzbauzentrum Nord

Das Projekt ist eine Initiative des
BAUGEWERBE-VERBAND SCHLESWIG-HOLSTEIN

HBZ*
*Holzbauzentrum Nord

Kompetenz in Sachen Holzbau

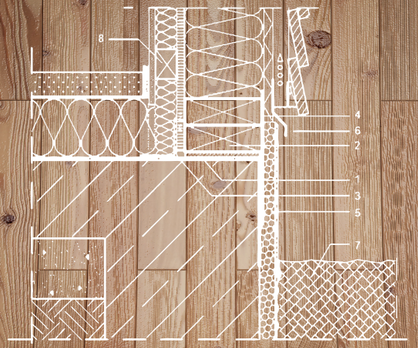

Holz | Normen | Schallschutz | Zimmerei | Kreativität | Architekt
Flachdach | nachwachsender Rohstoff | Sachverständiger | Wertschöpfungskette
Massivholz | DIN | klimaneutral | Holzbau | Dämmstoffe | Tragwerk
Holzrahmenbau | Wärmeschutz | EC | Zukunft | Handwerkskunst | Bauphysik
High-Tech | Ökologie | Baustoff | heimische Hölzer | Wohlfühlen

Holzbau – mit Tradition in die Zukunft

— In einem sich ständig verändernden Konsum- und Marktverhalten gewinnt der Baustoff Holz zunehmend an Bedeutung, sei es im Massivholzbau oder im Holzrahmenbau, im Neubau oder in der Sanierung.

Alle Beteiligten der Holzbaubranche sollen vom wachsenden Stellenwert des Rohstoffs Holz profitieren.

Das Holzbauzentrum bietet holzverarbeitenden Betrieben, Zimmereien, Architektur- und Ingenieurbüros, Sachverständigen, Bauherren und Investoren breite, fachtechnische Unterstützung und verknüpft diese zu einem leistungsstarken Netzwerk.

Es hilft dort weiter, wo für die Initiierung, Planung und erfolgreiche Umsetzung von Holzbauwerken Fachwissen und individuelle Beratungsleistung gefragt sind.

Es arbeitet neutral und interessenübergreifend.

HBZ*

*Holzbauzentrum Nord

www.hbz-nord.de

Unsere Leistungen

- Kompetente Fachberatung
- Fortbildung und Qualifizierung
- Sachverständigenwesen
- Projektförderung und Netzwerkbildung
- Bauphysikalische Berechnungen & Nachweise
- Informationen und Service für die Holzbaubranche

HBZ*

*Holzbauzentrum Nord

www.hbz-nord.de

Fachberatung

— Das Holzbauzentrum berät Sie unabhängig beim Planen und Bauen mit Holz.

Dazu zählen bauphysikalische, konstruktive oder statische Fragestellungen, Eigenschaften und Verwendung von Bauprodukten, Normenauskünfte und baurechtliche Belange.

Das Holzbauzentrum verfügt über ein Netzwerk von Holzbauexperten und Sachverständigen aus unterschiedlichen Disziplinen des Bauwesens, deren Wissen stets auf dem aktuellen Stand ist. Dadurch wird das HBZ* Nord zu einer im Norden Deutschlands einzigartigen Drehscheibe für Informationen und Dienste in Sachen Holzbau.

Fortbildung und Qualifizierung

— Um die Qualifikation von Holzbauunternehmen, Planungsbüros und Sachverständigen zu fördern, bietet das Holzbauzentrum exzellente Fortbildungsveranstaltungen an.

In eigens konzipierten Seminaren, Praxis-Workshops und Fachtagungen vermitteln erfahrene Referenten ihr Wissen zu Holzbautechnik, Bauphysik, Baustoffkunde, Bauen im Bestand, Neuerungen in der Normung und die Anwendung in der Praxis.

Als Highlight richtet das HBZ*Nord die Schleswig-Holsteinischen Holzbautage und den Holzbautag im Rahmen der Nordbau aus.

Zur Qualifizierung werden die Veranstaltungen im Meisterhaft System, von der Architekten- und Ingenieurkammer Schleswig-Holstein und für die DENA Energieeffizienz-Expertenliste anerkannt.

Meisterhaft
Deutsche Bauwirtschaft

HBZ*

*Holzbauzentrum Nord

www.hbz-nord.de